

2 PLANTA BAIXA - QUADRA  
1 : 100

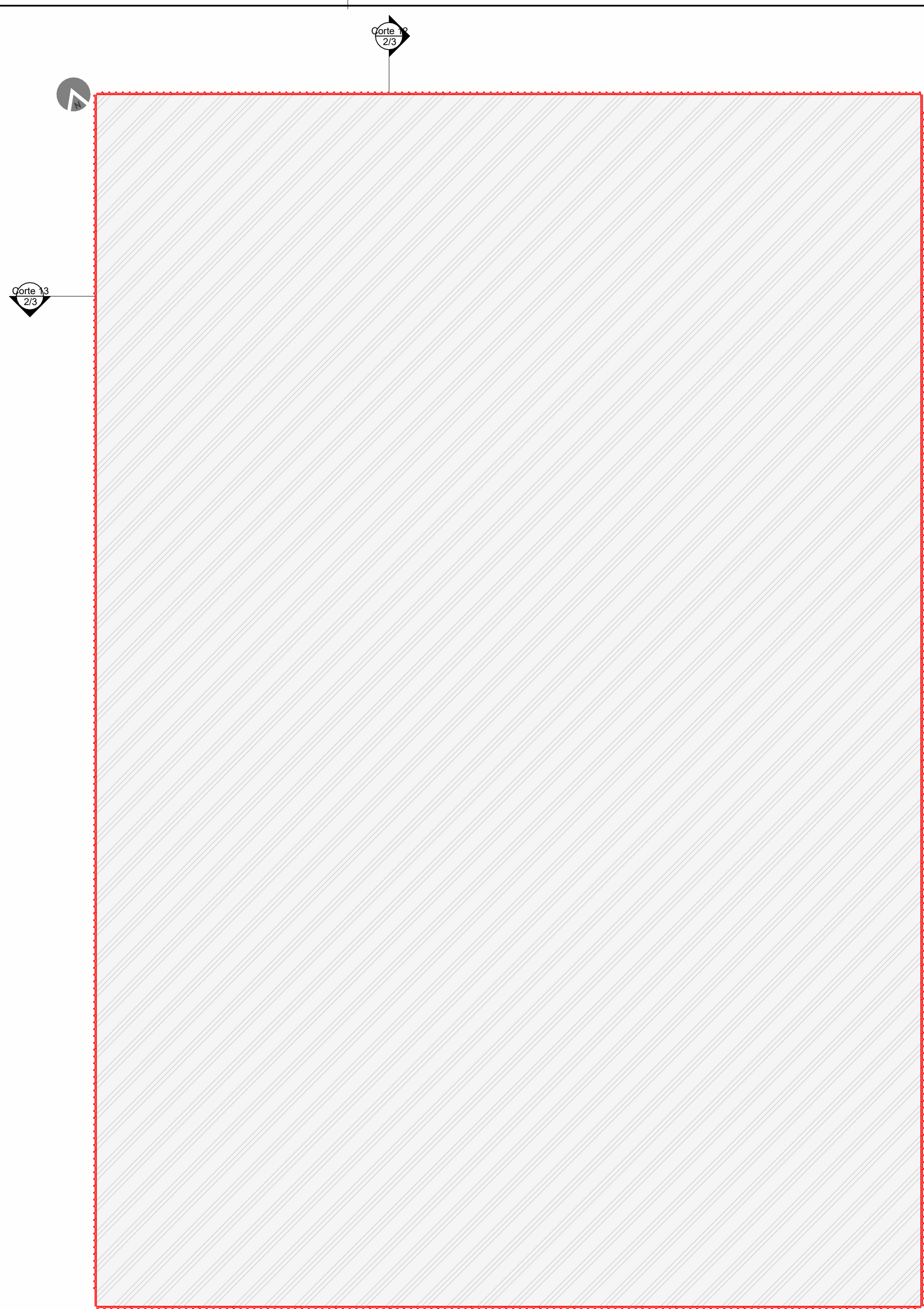

3 PLANTA DE COBERTURA - QUADRA  
1 : 100

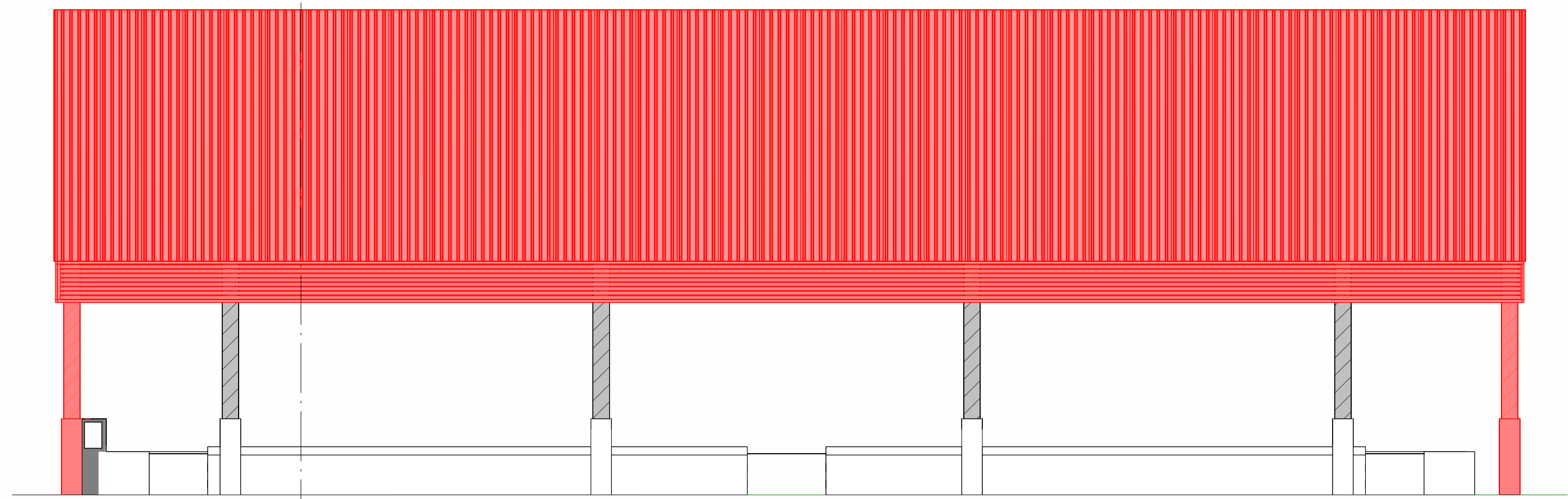
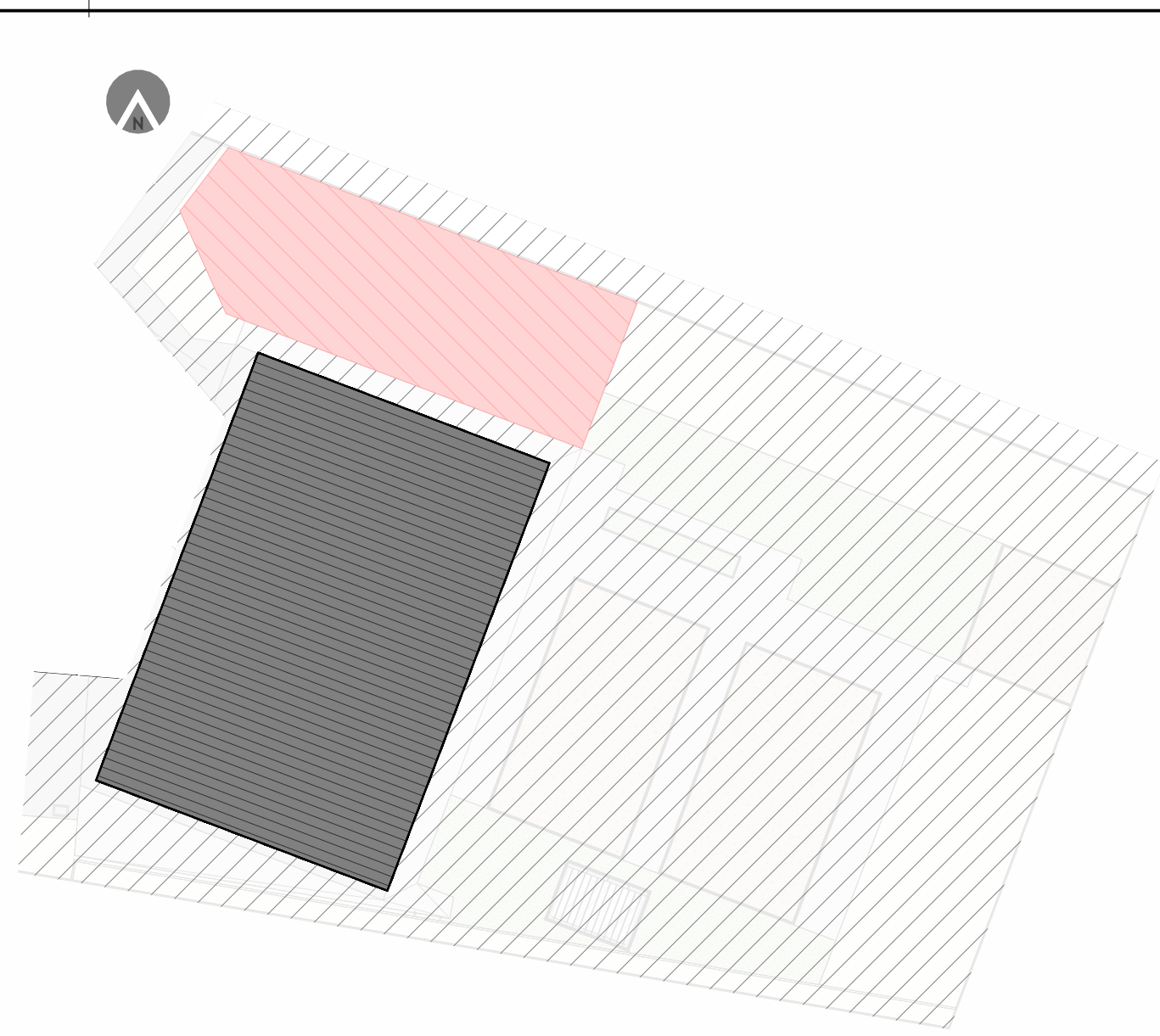

5 Elevação 1 - a  
1 : 100

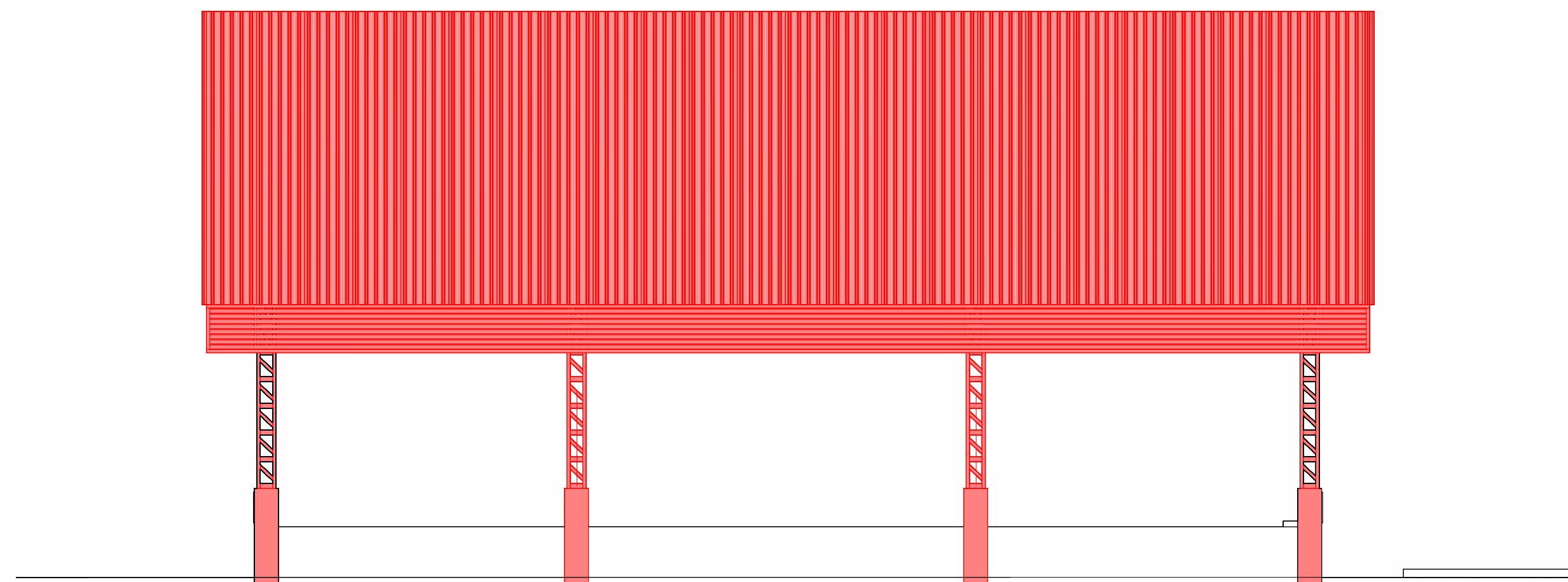

7 Elevação 2 - a  
1 : 100

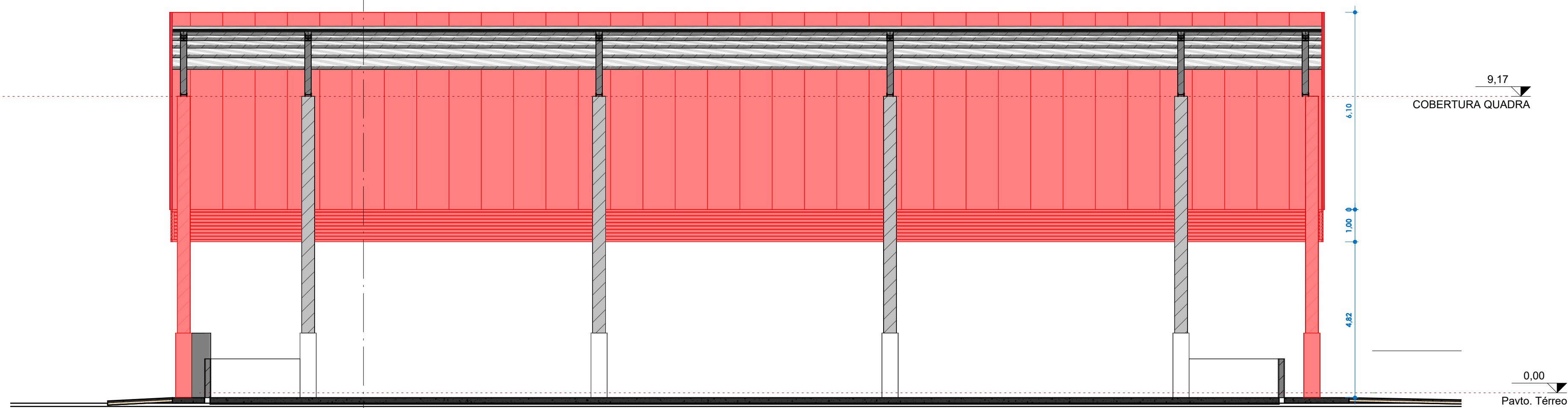

4 Corte 12  
1 : 100

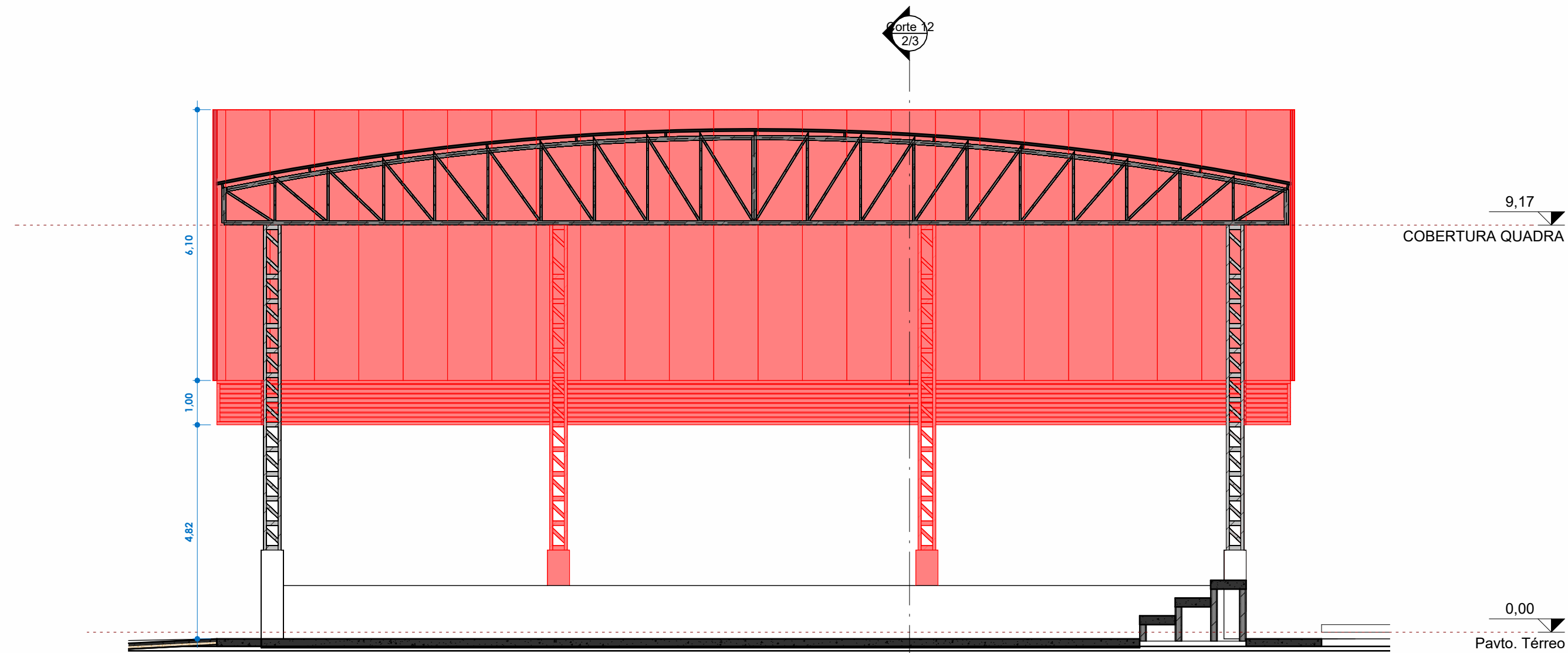

6 Corte 13  
1 : 100

PREFEITURA:					
<div></div>					
PROJETO: ARQUITETÔNICO					
OBRA: FECHAMENTOS DA QUADRA POLIESPORTIVA E URBANIZAÇÃO					FOLHA: 2/3
INSTITUIÇÃO: Sesc Parque Primavera - Gurupi					
ENDEREÇO: situado na Quadra AI - 03, Rua 09, N° 60- Setor Parque Primavera - Gurupi(Tocantins - 77413-090).					
PROPRIETÁRIO: Sesc					
SESC - SERVIÇO SOCIAL DO COMÉRCIO					
ÁREAS:		AUTOR DO PROJETO:		Kirkc Patrício Alves dos Passos CAU-TO Nº: 130627-8	
ÁREA DO TERRENO:		7.291,48 m²			
ÁREA A REFORMAR:		730,29 m²			
ÁREA SEM INTERVENÇÃO:		2.430,02 m²		AUTORIA DE EXECUÇÃO/ FISCALIZAÇÃO:	
ÁREA TOTAL DE INTERVENÇÃO:		3.169,88 m²			
CADASTRO:				CONFERIDO:	
ESCALA	DATA:	DESENHO:	DIMENSÃO:	Nº. FOLHAS:	ARQUIVO:
Como indicado	JUNHO DE 2025	GABRIEL QUINTINO	A1(394x841 mm)	3	
NOTA					



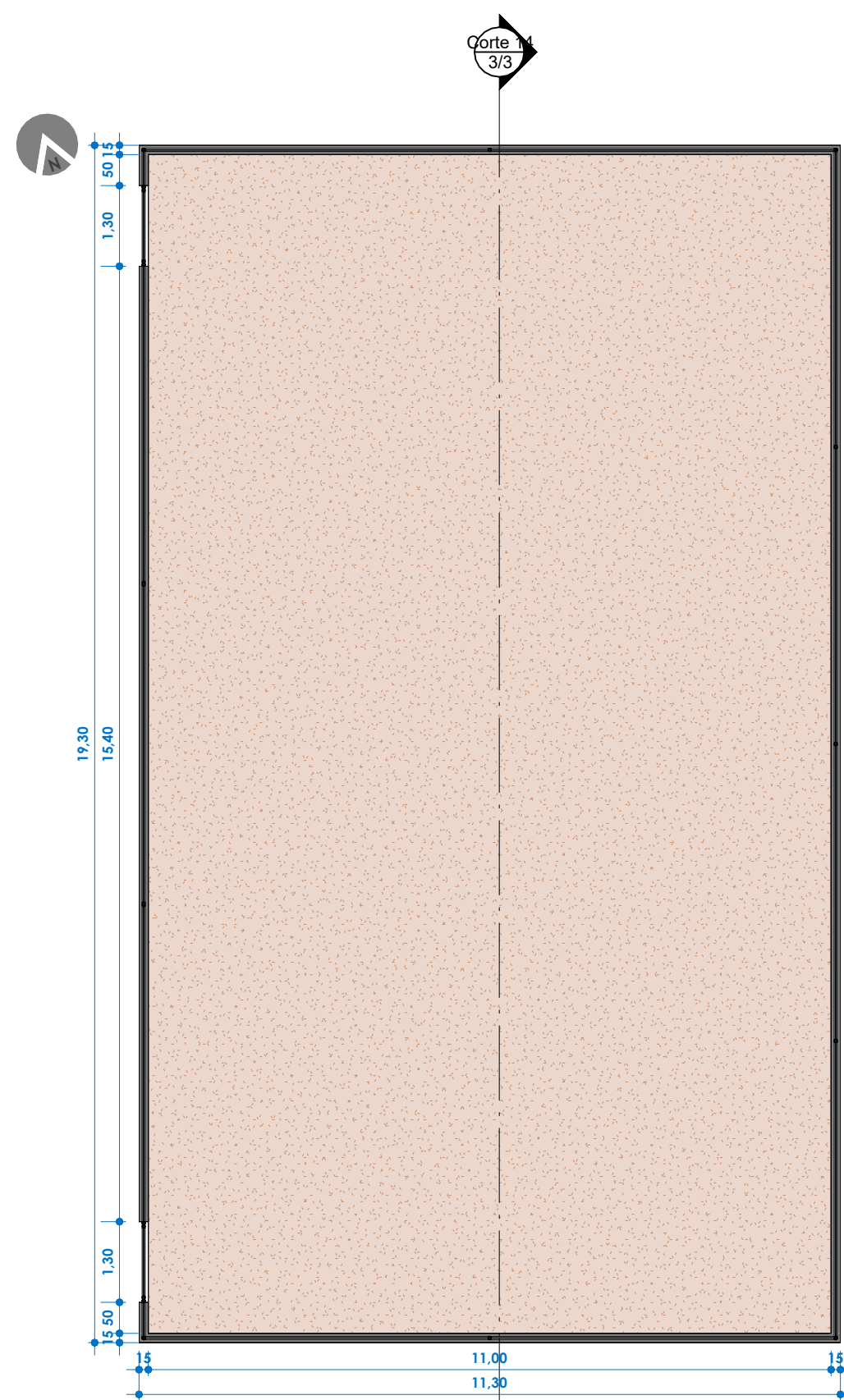

11 PB - TÊNIS DE PRAIA  
1 : 100

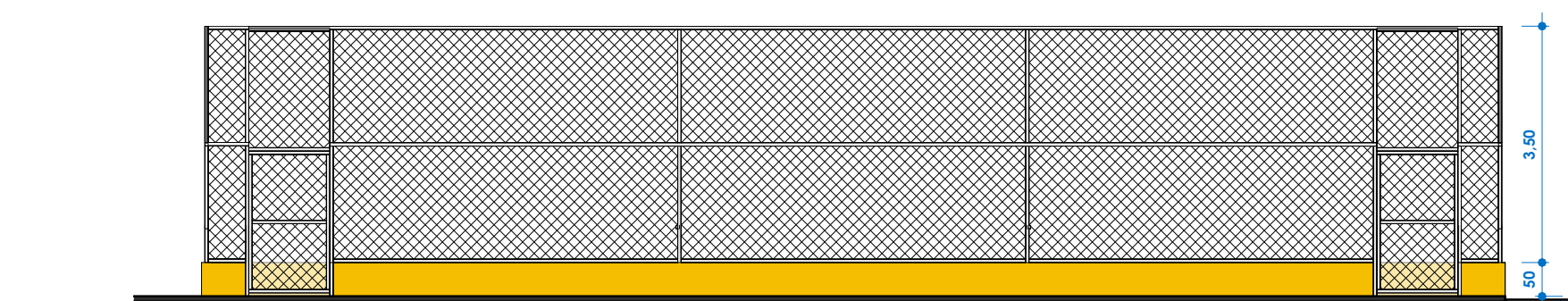

12 OESTE  
1 : 100

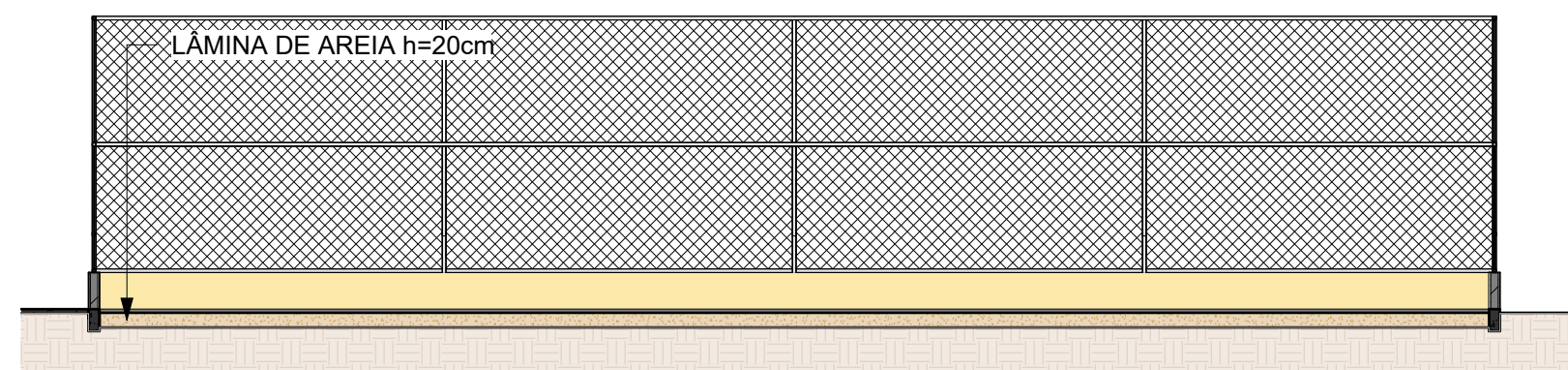

20 Corte 14  
1 : 100

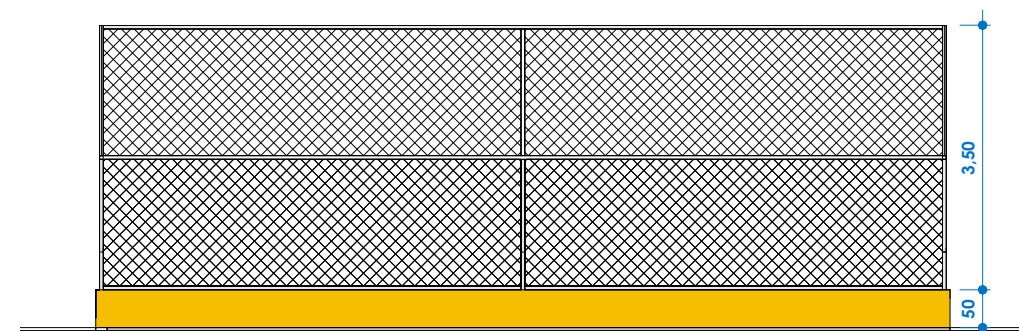

13 SUL  
1 : 100

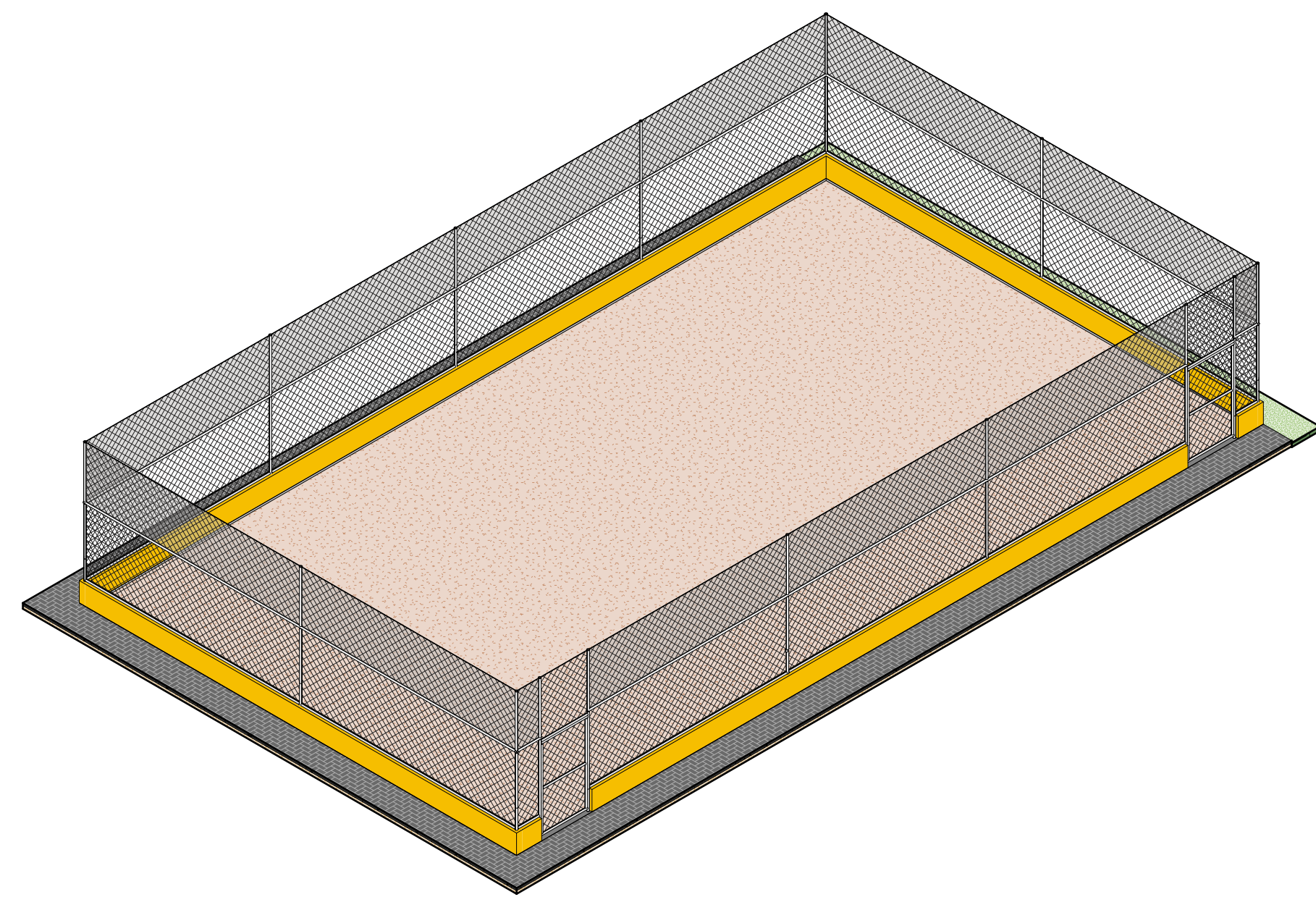

8 TÊNIS DE PRAIA

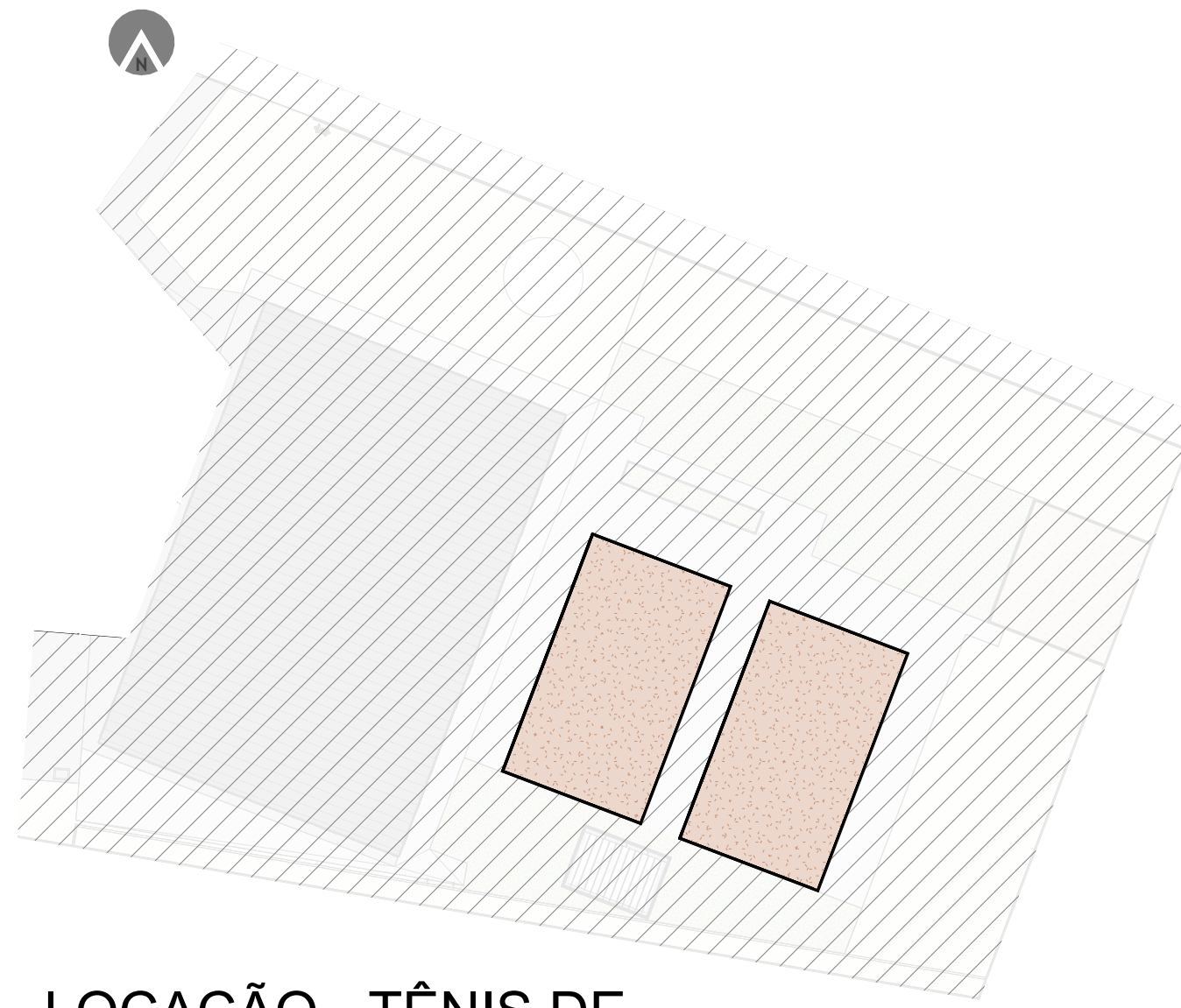

14 LOCAÇÃO - TÊNIS DE PRAIA  
1 : 500

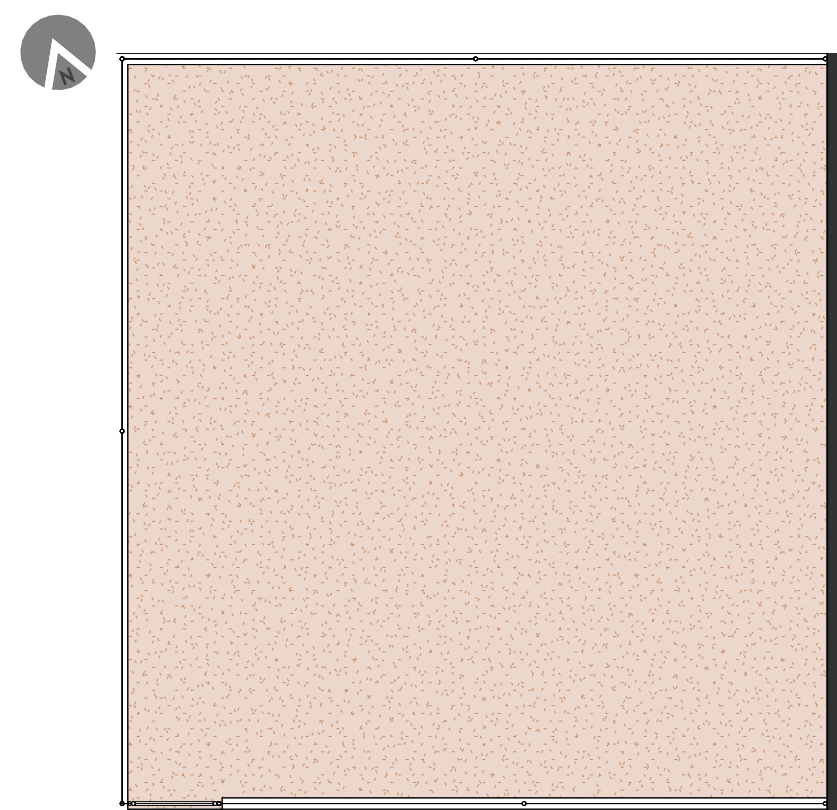

10 PB - PARQUINHO  
1 : 100

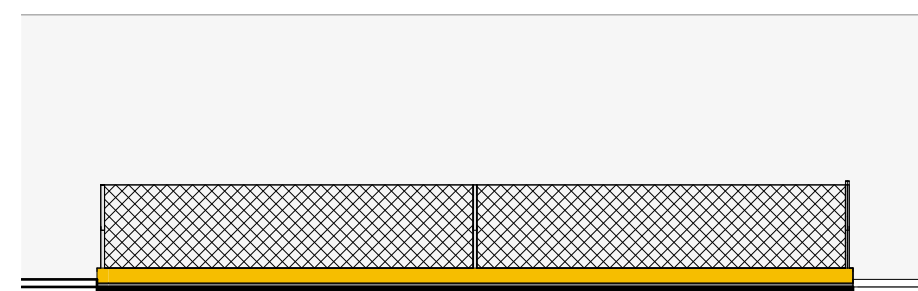

7 OESTE - PARQUINHO  
1 : 100

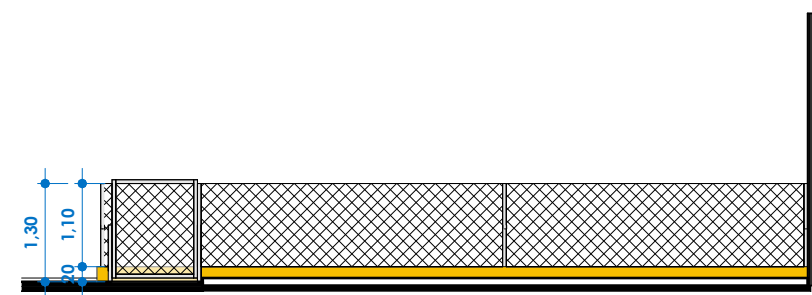

17 SUL - PARQUINHO  
1 : 100

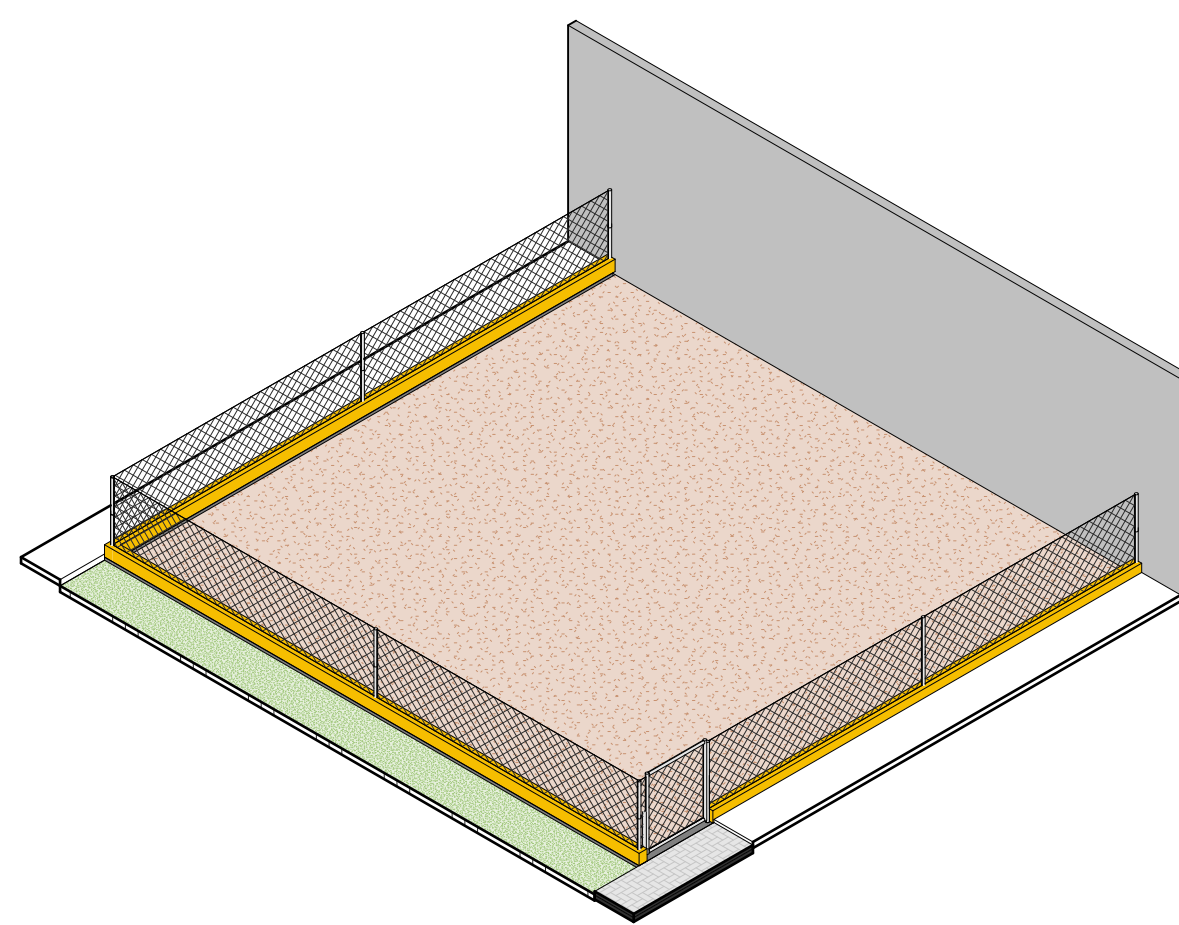

6 PARQUINHO

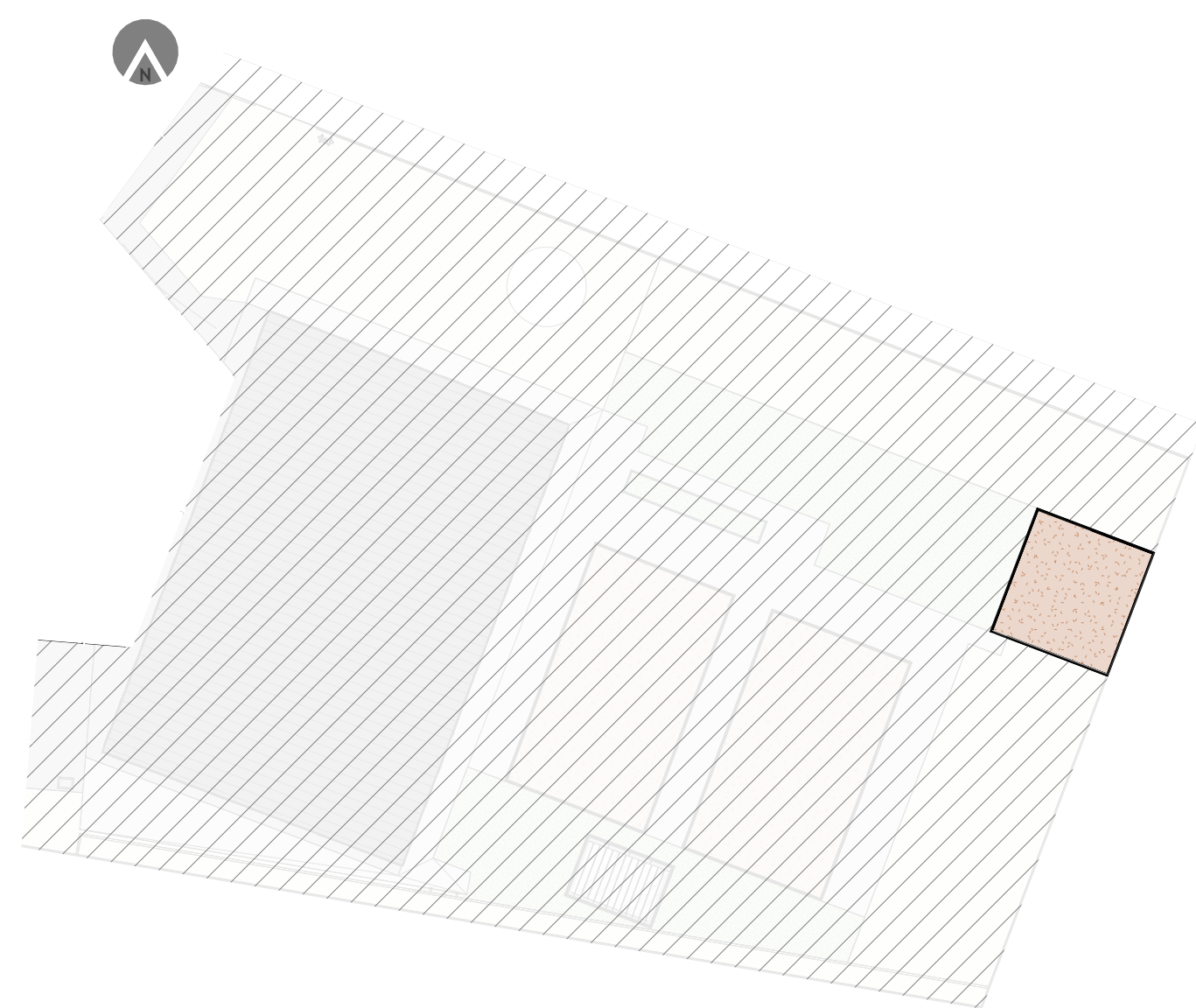

16 LOCAÇÃO - PARQUINHO  
1 : 500

PREFEITURA:



PROJETO:

ARQUITETÔNICO

OBRA: FECHAMENTOS DA QUADRA POLIESPORTIVA E URBANIZAÇÃO

FOLHA:

3/3

INSTITUIÇÃO: Sesc Parque Primavera - Gurupi  
ENDEREÇO: situado na Quadra AI - 03, Rua 09, Nº 60- Setor Parque Primavera - Gurupi/Tocantins - 77413-090.

PROPRIETÁRIO: Sesc

SESC - SERVIÇO SOCIAL DO COMÉRCIO

ÁREAS:  
ÁREA DO TERRENO: 7.291,48 m²  
ÁREA A REFORMAR: 738,28 m²  
ÁREA SEM INTERVENÇÃO: 2.438,00 m²  
ÁREA TOTAL DE INTERVENÇÃO: 3.193,88 m²

AUTOR DO PROJETO:

CAU: nº 130627-S

AUTORIA DE EXECUÇÃO/ FISCALIZAÇÃO:

Kiric Patrício Alves dos Passos  
CAU-TO Nº: 130627-S

CADASTRO:

CONFERIDO:

ESCALA: Como indicado  
DATA: JUNHO DE 2025  
DESENHO: GABRIEL QUINTINO  
DIMENSÃO: A1(594x841 mm)  
Nº. FOLHAS: 3  
ARQUIVO:

NOTA:



## Parque Primavera ETAPA 02 REV01.pdf

Documento número #5b580af4-97eb-455a-bbdb-55dab6ee4d37

Hash do documento original (SHA256): 60312bffb4e24a54d18354f6f3a0f5b1176ced89d2ca872cf15583e4f7889627

## Assinaturas



**Kirkc Patrikc Alves dos Passos**

CPF: 021.857.121-60

Assinou em 04 ago 2025 às 16:01:09

## Log

- 04 ago 2025, 15:59:18 Operador com email obras@sescto.com.br na Conta 519242cb-83a7-4202-a85c-e51b6135f16a criou este documento número 5b580af4-97eb-455a-bbdb-55dab6ee4d37. Data limite para assinatura do documento: 03 de setembro de 2025 (15:59). Finalização automática após a última assinatura: habilitada. Idioma: Português brasileiro.
- 04 ago 2025, 15:59:28 Operador com email obras@sescto.com.br na Conta 519242cb-83a7-4202-a85c-e51b6135f16a adicionou à Lista de Assinatura: kpassos@sescto.com.br para assinar, via E-mail.
- Pontos de autenticação: Token via E-mail; Nome Completo; CPF; endereço de IP. Dados informados pelo Operador para validação do signatário: nome completo Kirkc Patrikc Alves dos Passos e CPF 021.857.121-60.
- 04 ago 2025, 16:01:09 Kirkc Patrikc Alves dos Passos assinou. Pontos de autenticação: Token via E-mail kpassos@sescto.com.br. CPF informado: 021.857.121-60. IP: 177.126.90.42. Localização compartilhada pelo dispositivo eletrônico: latitude -10.16659294436271 e longitude -48.33028182828404. URL para abrir a localização no mapa: <https://app.clicksign.com/location>. Componente de assinatura versão 1.1269.0 disponibilizado em <https://app.clicksign.com>.
- 04 ago 2025, 16:01:13 Processo de assinatura finalizado automaticamente. Motivo: finalização automática após a última assinatura habilitada. Processo de assinatura concluído para o documento número 5b580af4-97eb-455a-bbdb-55dab6ee4d37.



**Documento assinado com validade jurídica.**

Para conferir a validade, acesse <https://www.clicksign.com/validador> e utilize a senha gerada pelos signatários ou envie este arquivo em PDF.

As assinaturas digitais e eletrônicas têm validade jurídica prevista na Medida Provisória nº. 2200-2 / 2001

Este Log é exclusivo e deve ser considerado parte do documento nº 5b580af4-97eb-455a-bbdb-55dab6ee4d37, com os efeitos prescritos nos Termos de Uso da Clicksign, disponível em [www.clicksign.com](http://www.clicksign.com).